Firmato digitalmente da:

SBLENDIDO LEONARDO

Firmato il 25/06/2025 16:02

Seriale Certificato: 3324110

Valido dal 21/02/2024 al 21/02/2027

InfoCamere Qualified Electronic Signature CA

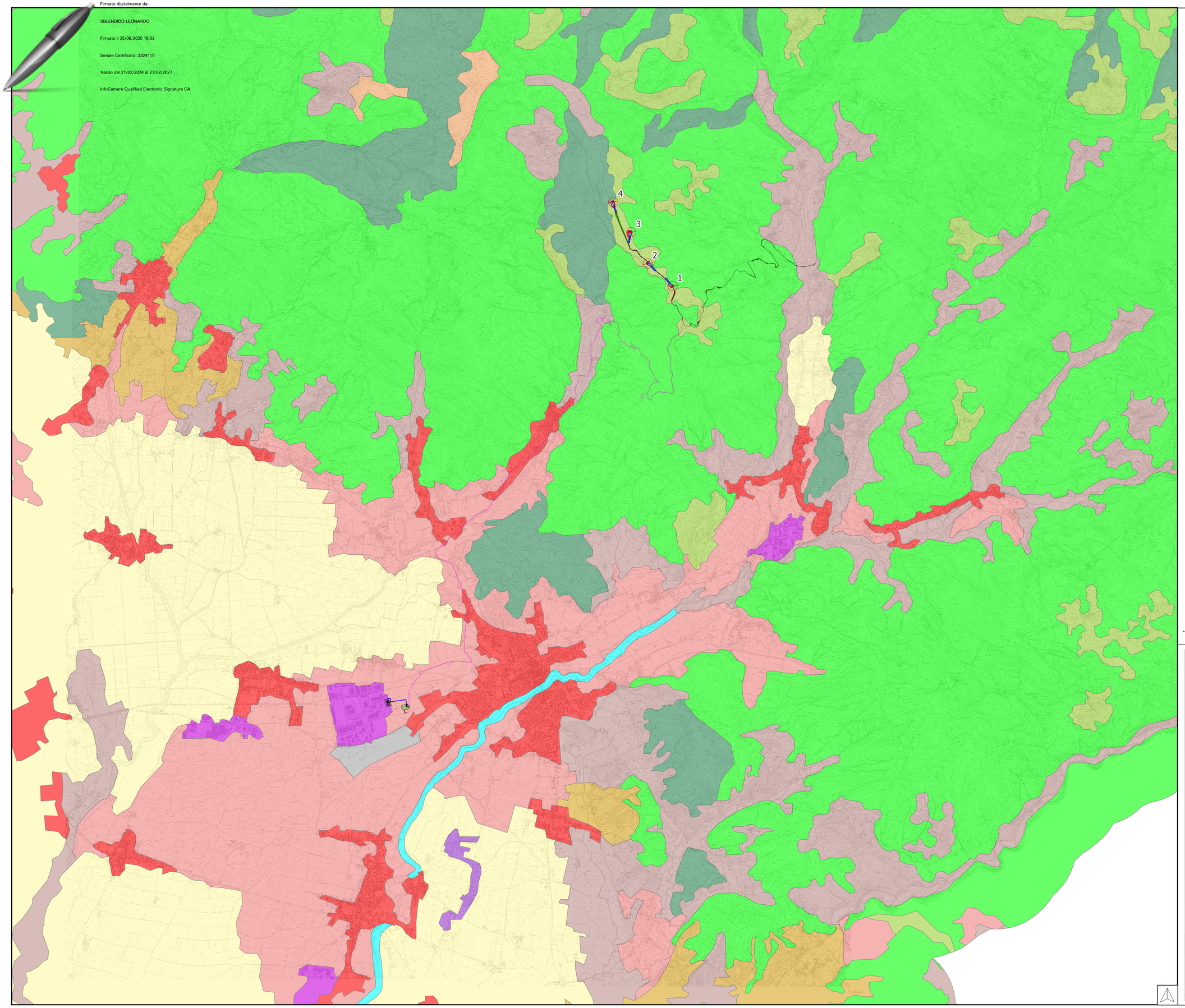

LEGENDA

- WTG
- Piazzole
- Strada di accesso
- Scavo
- Riporto
- Cavo Interrato MT 30 kV
- Cavo Interrato AT 132 kV
- Planimetria cabina primaria "Cividale" 132/20 kV + Stallo AIS 150 kV
- SSE di Trasformazione 132/30 kV e impianto BESS 20 MW

Corine Land Cover 2018*

- 1.1.1. Tessuto urbano continuo
- 1.1.2. Tessuto urbano discontinuo
- 1.2.1. Aree industriali o commerciali
- 1.2.2. Reti stradali e ferroviarie
- 1.2.3. Aree portuali
- 1.2.4. Aereoporti
- 1.3.1. Aree estrattive
- 1.3.2. Discariche
- 1.3.3. Cantieri
- 1.4.1. Aree verdi urbane
- 1.4.2. Aree sportive e ricreative
- 2.1.1. Seminativi in aree non irrigue
- 2.1.2. Seminativi in aree irrigue
- 2.1.3. Risaie
- 2.2.1. Vigneti
- 2.2.2. Frutteti e frutti minori
- 2.2.3. Oliveti
- 2.3.1. Prati stabili
- 2.4.1. Colture annuali associate a colture permanenti
- 2.4.2. Sistemi colturali e particellari complessi
- 2.4.3. Aree prevalentemente occupate da colture agrarie
- 2.4.4. Aree agroforestali
- 3.1.1. Boschi di latifoglie
- 3.1.2. Boschi di conifere
- 3.1.3. Boschi misti
- 3.2.1. Aree a pascolo naturale
- 3.2.2. Brughiere e cespuglieti
- 3.2.3. Aree a vegetazione sclerofilla
- 3.2.4. Aree a vegetazione boschiva ed arbustiva in evoluzione
- 3.3.1. Spiagge, dune e sabbie
- 3.3.2. Rocce nude, falesie,rupi e affioramenti
- 3.3.3. Aree con vegetazione rada
- 3.3.4. Aree percorse da incendi
- 3.3.5. Ghiacciai e nevi perenni
- 4.1.1. Paludi interne
- 4.1.2. Torbiere
- 4.2.1. Paludi salmastre
- 4.2.2. Saline
- 5.1.1. Corsi d' acqua, canali e idrovie
- 5.1.2. Bacini d' acqua
- 5.2.1. Lagune
- 5.2.2. Estuari

* fonte: SINA (Sistema Informativo Nazionale Ambientale)
fonte Carta Tecnica Regionale : www.regione.fvg.it

REVISIONE REVISION	DATA DATE	DESCRIZIONE DESCRIPTION	PREPARATO PREPARED	CONTROLLATO CHECKED	VALIDATO VALIDATED
00	20/06/2025	Progetto definitivo	S.Carpenito	D. Morelli	L. Sblendido

IDENTIFICAZIONE – IDENTIFICATION

COMMESSA JOB	PROG NUM	CLASSE CLASSE	PROGRESSIVO PROGRESSIVE	ELABORATO ELEMENT

Il tecnico
Ing. Maria Angela Sblendido

Il tecnico
Ing. Leonardo Sblendido

PROGETTO PROJECT

"Impianto eolico "Pulfar" di potenza nominale pari a 28,8 MW integrato da un sistema di accumulo da 20 MW da realizzarsi nei Comuni di Pulfero, Torreano, Cividale del Friuli, Moimacco e San Pietro al Natisone (UD)"

NOME FILE FILE NAME

C24FR001WS008T00_Carta dell'uso del suolo

PROIEZIONE PROJECTION	FORMATO FORMAT	SCALA SCALE
EUROPA	A0	1:20.000

CLASSIFIC. CLASSIFICATION	RIF.ARCHIVIO ARCHIVE ID	SCALA PLOT. PLOT SCALE	TAVOLA SHEET
PUBBLICA		1:1	1 di 1

PROPONENTE

PONENTE GREEN POWER S.R.L

TITOLO TITLE

Carta dell'uso del suolo